aircool Co

ФИРМА ЭЙРКУЛ

ВОДООХЛАЖДАЮЩИЕ МАШИНЫ ДЛЯ ПРОИЗВОДСТВЕННЫХ ПРОЦЕССОВ И СИСТЕМ КОНДИЦИОНИРОВАНИЯ ВОЗДУХА

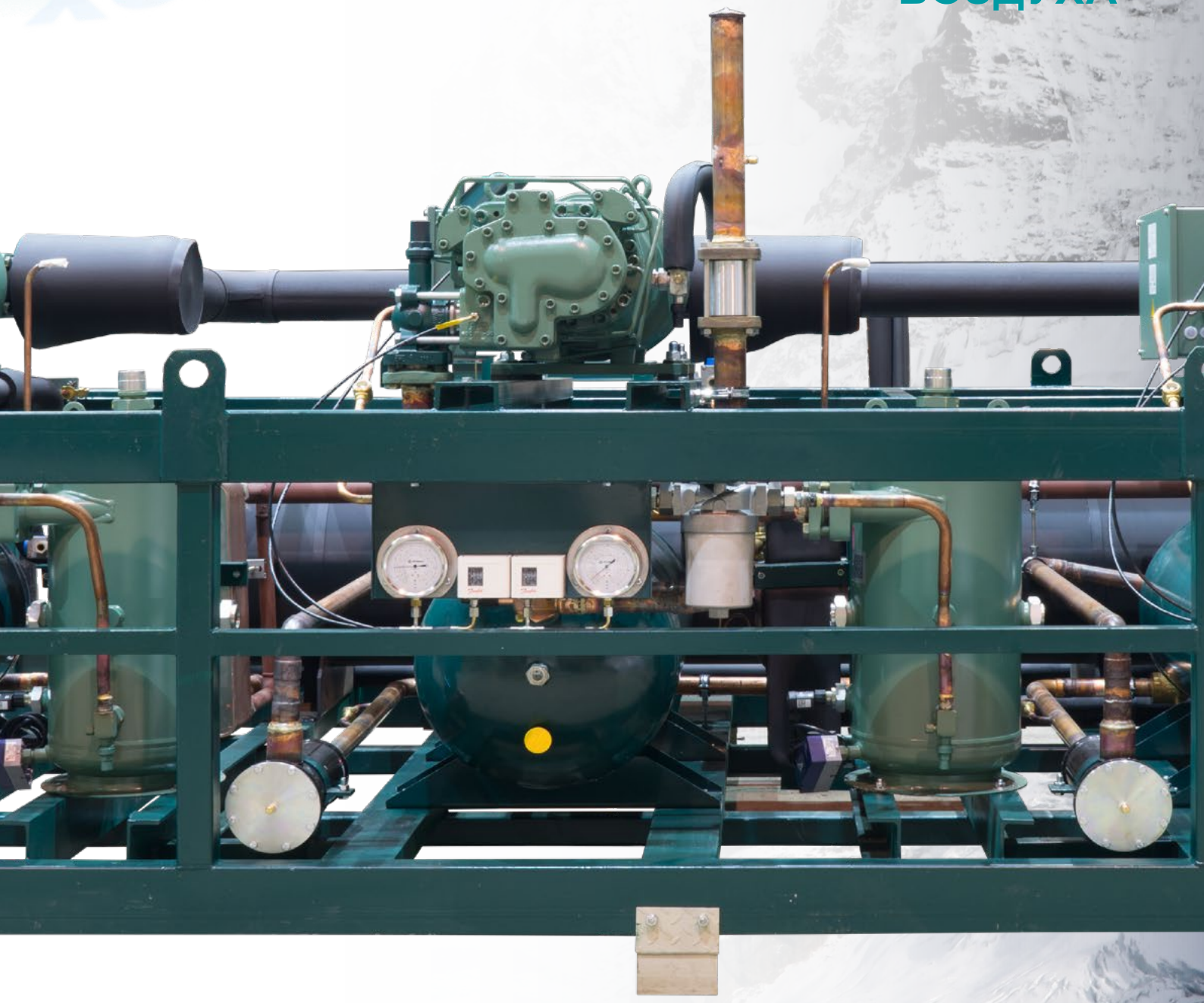

ПРОЕКТИРОВАНИЕ ПОСТАВКИ ПРОИЗВОДСТВО МОНТАЖ СЕРВИС ОБУЧЕНИЕ

ИНФОРМАЦИЯ О КОМПАНИИ

Фирма «Эйркул» основана в июле 1994 года и уже много лет успешно лидирует на российском рынке холодильного индустриального и коммерческого, климатического, торгового оборудования.

Основными составляющими деятельности фирмы «Эйркул» являются: проектирование и производство холодильных установок и технологического оборудования, систем холодоснабжения и климатизации, вентиляции, электроснабжения, автоматизации; поставки холодильного и климатического оборудования; строительство готовых объектов «под ключ»; монтаж и сервисное обслуживание оборудования; комплексное оснащение оборудованием предприятий коммерческой индустрии.

На базе высококачественных комплектующих фирма выпускает установки для охлаждения, заморозки, хранения продукции, обеспечения технологических процессов производств.

Контейнерные холодильные установки, скороморозильные аппараты, установки центрального холодоснабжения, охладители жидкостей, агрегаты для камер и туннелей заморозки, генераторы льда – далеко не полный список оборудования собственного производства, предлагаемый фирмой «Эйркул» своим клиентам. Партнерами ООО «Эйркул» по поставкам холодильных компонентов являются крупнейшие зарубежные производители, представляющие на российском рынке более 40 торговых марок, что позволяет в максимальной степени удовлетворять индивидуальные требования каждого нашего клиента.

Особо следует отметить важную именно в условиях Российского рынка составляющую многоплановой деятельности фирмы – монтаж и круглосуточное сервисное обслуживание. Статус официального сервис – центра по ремонту оборудования «Bitzer Kühlmaschinenbau GmbH», «Tecumseh Europe S.p.A», «Emerson Climate Technologies», «Frascold S.p.A», «Güntner GmbH&Co.KG», «WTK S.p.A», «cool it GmbH» позволяет клиентам фирмы не только оценить с первого взгляда достоинства сотрудничества с ООО «Эйркул», но и обрести уверенность в грамотной, надежной поддержке по гарантийному и послегарантийному обслуживанию оборудования в России и за ее пределами.

В регионах РФ ведут активную деятельность предприятия-партнеры фирмы, в том числе в Сибири – ООО «Эйркул-Сибирь» (г. Омск), региональные дистрибуционные центры

Россия, 191123, Санкт–Петербург, ул. Шпалерная, д. 32, лит. А, пом. 6-Н
тел.: (812) 327-38-21, 579-98-75, 579-98-65 факс: (812) 327-33-45
www.aircool.ru e-mail: pro@aircool.ru

«ЭЙРКУЛ-ЮФО» (г. Ростов-на-Дону), «ЭЙРКУЛ-УФО» (г. Екатеринбург), «ЭЙРКУЛ-НН» (г. Нижний Новгород), «ЭЙРКУЛ - САМАРА».

Залогом успешной работы фирмы является дружный коллектив в составе более 200 высококлассных специалистов, многие из которых прошли стажировку за рубежом непосредственно на заводах–производителях оборудования–«BITZER Kühlmaschinenbau GmbH», «Tecumseh Europe S.p.A.», «Frascold S.p.A», «Emerson Climate Technologies».

Система менеджмента качества ООО «Эйркул» соответствует международному стандарту ISO 9001:2015, что подтверждает соответствующий сертификат № РОСС RU.C.04ХЖ.СК.0698.

На основании данных государственной статистической отчетности РФ в соответствии с «Европейским Стандартом Ранжирования» (EUROPEAN STANDARD RATING) по классификатору «ОПТОВАЯ ТОРГОВЛЯ МАШИНАМИ И ОБОРУДОВАНИЕМ» 51.65.4, ООО «ЭЙРКУЛ» занимает лидирующие позиции среди предприятий РФ, награждено Национальным Сертификатом «ЛИДЕР ЭКОНОМИКИ РОССИИ».

СЕРВИС ЦЕНТР РОССИЯ ООО «ЭЙРКУЛ» SERVICE CENTRE RUSSIA

+7 (812) 321-38-21 www.aircool.ru service@aircool.ru +7 (812) 371-88-21

Россия, 191123, Санкт–Петербург, ул. Шпалерная, д. 32, лит. А, пом. 6-Н
тел.: (812) 327-38-21, 579-98-75, 579-98-65 факс: (812) 327-33-45
www.aircool.ru e-mail: pro@aircool.ru

ИНФОРМАЦИЯ О КОМПАНИИ

Фирма «Эйркул» проектирует водоохлаждающие установки с учетом индивидуальных потребностей заказчика и особенностей объекта, где предполагается эксплуатация оборудования. Установки AIRCOOL изготавливаются на базе собственного производственно-монтажного комплекса в Санкт–Петербурге, используя комплектующие ведущих мировых производителей. Фирма «Эйркул» оказывает услуги по монтажу, пуско-наладке, сервисному обслуживанию оборудования.

AIRCOOL®

Россия, 191123, Санкт–Петербург, ул. Шпалерная, д. 32, лит. А, пом. 6-Н
тел.: (812) 327-38-21, 579-98-75, 579-98-65 факс: (812) 327-33-45
www.aircool.ru e-mail: pro@aircool.ru

ОБЛАСТЬ ПРИМЕНЕНИЯ

Благодаря своей универсальности, водоохлаждающие машины серии МВ применяются:
При производстве напитков для охлаждения:
- минеральной воды, соков и сиропов
- пивного сусла после варки и поддержания необходимой температуры в чанах при брожении
- вина и коньяка до температур, близких к замерзанию, для придания прозрачности и удаления осадка
- водных растворов спирта, применяемых при производстве водки, джин-тоников и другой алкогольной продукции

В хлебобулочной и кондитерской промышленности для охлаждения:
- питьевой воды для замеса теста
- технологической воды, идущей на охлаждение столов для раскатки карамели
- шоколада, глазури и сгущенного молока

В машиностроении и других отраслях промышленности для охлаждения:
- пресс-форм при производстве изделий из пластмасс
- смазывающе-охлаждающих жидкостей для металлообрабатывающих станков
- оборотной воды при производстве упаковки, печатных изданий
- водяных рубашек технологического оборудования
- грунта при проведении строительных работ; и др.

В спорте и здравоохранении для охлаждения:
- ледовых полей
- бассейнов
- медицинского диагностического оборудования

ДИАПАЗОН ПРОИЗВОДИТЕЛЬНОСТИ

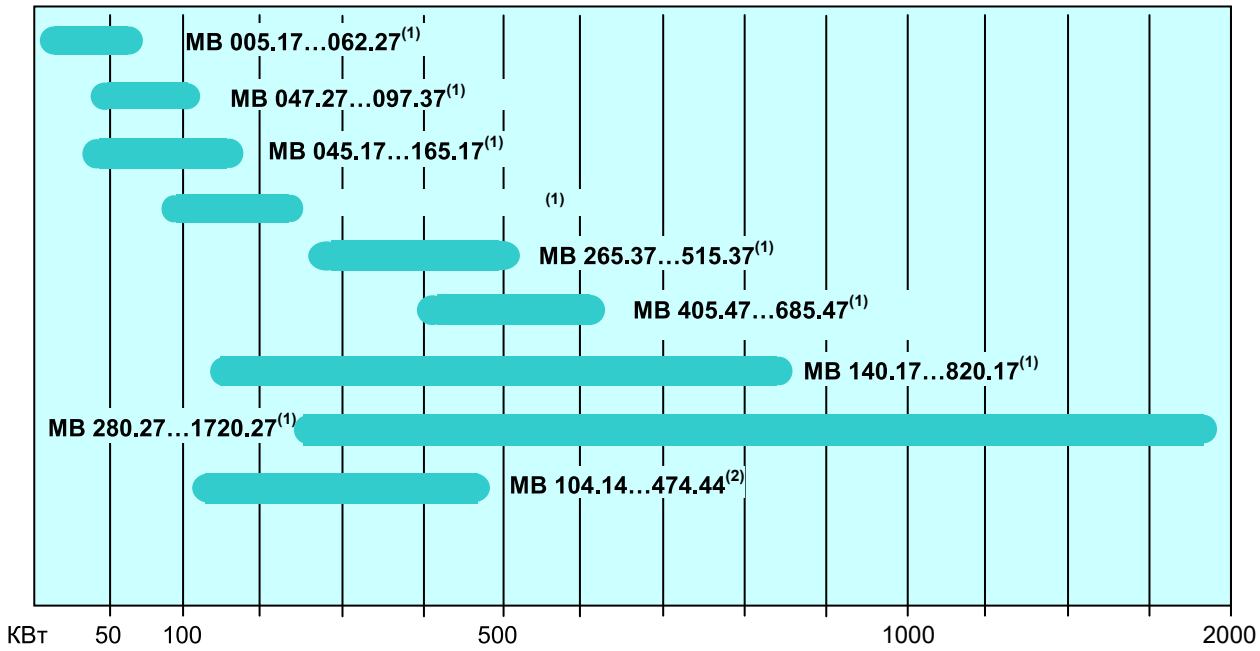

Данные приведены для следующих условий:
(1) холодильный агент: R407C, хладоноситель: вода, температура наружного воздуха +30°C
(2) холодильный агент: R404A, хладоноситель: этиленгликоль 40% (-15°C/-10°C), температура наружного воздуха +30°C

Россия, 191123, Санкт–Петербург, ул. Шпалерная, д. 32, лит. А, пом. 6-Н
тел.: (812) 327-38-21, 579-98-75, 579-98-65 факс: (812) 327-33-45
www.aircool.ru e-mail: pro@aircool.ru

ВОДООХЛАЖДАЮЩИЕ МАШИНЫ. ПРОИЗВОДСТВО НАПИТКОВ И АЛКОГОЛЯ

aircool co
ФИРМА ЭЙРКУЛ

БУЛГАРПИВО
Набережные Челны

Две водоохлаждающие установки МВ 075.17
Холодопроизводительность каждой: 77 кВт
Назначение: охлаждение промежуточного теплоносителя в составе технологической линии

КИЗЛЯРСКИЙ ЗАВОД КОНЬЯЧНЫХ ВИН
Кизляр (Республика Дагестан)

Водоохлаждающая установка МВ 175.2
с гидравлическим модулем НСМ 20/25
Холодопроизводительность: 190 кВт
Назначение: охлаждение виноматериалов

ДАГВИНО
Санкт–Петербург

Водоохлаждающая установка МВ 045.1
Холодопроизводительность: 40 кВт
Назначение: охлаждение коньячного спирта

РУССКИЙ СТАНДАРТ
Санкт–Петербург

Водоохлаждающая установка МВ 720.2
Холодопроизводительность: 655 кВт
Назначение: охлаждение воды для обработки виноматериала

ДАЛ
Городище (Пензенская обл.)

Производство водоохлаждающей машины МВ 155.27
Холодопроизводительность: 145 кВт
Назначение: система охлаждения технологических процессов производства по розливу напитков

ТИНЬКОФФ
Москва

Водоохлаждающая установка МВ 175.2
с гидравлическим модулем НСМ 25/30
Холодопроизводительность: 106 кВт
Назначение: охлаждение пивного сусла

ПИВОВАРНЯ–1964
Новосибирск

Водоохлаждающая машина МВ 500.24 со щитом управления АСС
Холодопроизводительность: 500 кВт
Назначение: охлаждение пивного сусла

ВИЛАШ
Санкт–Петербург

Водоохлаждающая установка МВ 045.1
с гидравлическим модулем НСМ 22/30.
Холодопроизводительность: 35 кВт
Назначение: охлаждение крепких и слабоалкогольных напитков

ПЕТРОСПИРТ
Санкт–Петербург

Водоохлаждающая установка с гидромодулем
Холодопроизводительность: 90 кВт.
Назначение: охлаждение минеральной воды

МУЛТОН
Санкт–Петербург

Две водоохлаждающие установки МВТ 520.27
с функцией «freecooling»
Холодопроизводительность: по 500 кВт

БРАВО ПРЕМИУМ
Санкт–Петербург

Водоохлаждающая установка МВ 405.4
с гидравлическим модулем НСМ 65-1/25
Холодопроизводительность: 340 кВт
Назначение: охлаждение воды для купажа.

Россия, 191123, Санкт–Петербург, ул. Шпалерная, д. 32, лит. А, пом. 6-Н
тел.: (812) 327-38-21, 579-98-75, 579-98-65 факс: (812) 327-33-45
www.aircool.ru e-mail: pro@aircool.ru

AIRCOOL®

ВОДООХЛАЖДАЮЩИЕ МАШИНЫ. ПРОИЗВОДСТВО ПЛАСТИКОВ

КОНТИНЕНТАЛ ПЛАСТ
Санкт–Петербург

Две водоохлаждающие установки МВ 205.2
Холодопроизводительность: 210 кВт
Назначение: охлаждение воды для производства пластмассовой тары

ТЕХНОПАК
Санкт–Петербург

Водоохлаждающая установка МВ 35
Холодопроизводительность: 35 кВт
Назначение: охлаждение воды для производства термопластавтоматов (производство пленки)

ИКАПЛАСТ
Санкт–Петербург

Система охлаждения на базе холодильной машины МВ 187.37 и щита управления
Холодопроизводительность: 190 кВт
Назначение: охлаждение технологических процессов производства полимерных труб

АУРИНКО
Санкт–Петербург

Водоохлаждающая машина МВ 105.17
Холодопроизводительность: 100 кВт
Назначение: охлаждение воды для технологического процесса изготовления пластмасс

НПФ «БАРС–2»
Санкт–Петербург

Водоохлаждающая установка МВ 075.1
Холодопроизводительность: 77 кВт
Назначение: охлаждение технологической воды для производства гранулированных пигментов и красителей пластмассы

ЗАВОД «МАГНЕТОН»
Санкт–Петербург

Водоохлаждающая установка МВ 85.2
и гидравлический модуль НСМ 15/19
Холодопроизводительность: 80 кВт.
Назначение: охлаждение технологической воды для производственной системы термостатирования термопласт-автоматов

ЛЕНПОЛИМЕР
Санкт–Петербург

Водоохлаждающая установка МВ 045.1
Холодопроизводительность: 38 кВт
Водоохлаждающая установка МВ 105.1
Холодопроизводительность: 95 кВт
Назначение: охлаждение технологической воды для производства полиэтиленовой пленки

МПБ-ПЛАСТ
Санкт–Петербург

Водоохлаждающая установка МВ 110.1
Холодопроизводительность: 105 кВт
Назначение: охлаждение технологической воды для производства изделий из пластмассы

КОНТИНЕНТАЛ ПЛАСТ
Санкт–Петербург

Две водоохлаждающие установки МВ 205.2
Холодопроизводительность: 202 кВт
Назначение: охлаждение технологической воды для производства изделий из пластмассы

ТЕХНОПЛАСТ
Пермь

Водоохлаждающая установка МВ 120
Холодопроизводительность: 70 кВт
Назначение: охлаждение технологической воды

ВГ–ПЛАСТ
Санкт–Петербург

Водоохлаждающая установка МВ 095.2
Холодопроизводительность: 97 кВт
Водоохлаждающая установка МВ 085.1
Холодопроизводительность: 92 кВт
Водоохлаждающая установка МВ 045.1
Холодопроизводительность: 40 кВт
Назначение: охлаждение технологической воды для производства стеновых панелей

ИЗОЛЯЦИОННЫЕ ТЕХНОЛОГИИ
Санкт–Петербург

Водоохлаждающая установка МВ 350.1
Холодопроизводительность: 360 кВт
Назначение: охлаждение технологической воды для производства изоляционных материалов

НЕВСКИЙ ФИЛЬТР
Санкт–Петербург

Водоохлаждающая установка МВ 125.1
Холодопроизводительность: 110 кВт
Назначение: охлаждение технологической воды для производства изделий из пластмассы

ЗАВОД СОКОЛЪ
Набережные Челны

Водоохлаждающая установка AIRCOOL МВ 022
Холодопроизводительность: 20 кВт
Назначение: охлаждение технологической воды для производства полиэтиленовых фасонных изделий и труб

Россия, 191123, Санкт–Петербург, ул. Шпалерная, д. 32, лит. А, пом. 6-Н
тел.: (812) 327-38-21, 579-98-75, 579-98-65 факс: (812) 327-33-45
www.aircool.ru e-mail: pro@aircool.ru

AIRCOOL®

ВОДООХЛАЖДАЮЩИЕ МАШИНЫ. ПИЩЕВОЕ ПРОИЗВОДСТВО

КУШЕЛЕВСКИЙ ХЛЕБОЗАВОД
Санкт–Петербург

Водоохлаждающая машина
Холодопроизводительность 9 кВт
Назначение: охлаждение воды для замеса теста

СЕСТРОРЕЦКИЙ ХЛЕБОЗАВОД
Сестрорецк (Ленинградская обл.)

Водоохлаждающая машина
Холодопроизводительность: 16 кВт
Назначение: охлаждение воды для замеса теста

ФАБРИКА «СЛАВЯНКА»
Старый Оскол

Водоохлаждающая установка МВ 520.24
Холодопроизводительность: 384 кВт
Назначение: охлаждение хладоносителя
для производственного процесса

ЧУПА–ЧУПС
Санкт–Петербург

Водоохлаждающая установка МВ 160.1
Холодопроизводительность: 160 кВт
Назначение: охлаждение воды для производства
карамели

БКК «НЕВА»,
Санкт–Петербург

Водоохлаждающая установка МВ 025.1
с гидравлическим модулем НСМ 7/21
Холодопроизводительность: 22 кВт
Охлаждение воды для замеса теста

ЗОЛОТАЯ СЕМЕЧКА
г. Ростов–на–Дону

Водоохлаждающая установка МВ 420.2
с гидравлическим модулем НСМ 38/29
Холодопроизводительность: 410 кВт
Назначение: охлаждение подсолнечного масла водой
в разборном пластинчатом теплообменнике

ЛАБИНСКОЕ МАСЛО
Лабинск (Краснодарский край)

Водоохлаждающая установка МВ 680.2
с гидравлическим модулем НСМ 52/32
Холодопроизводительность: 560 кВт
Назначение: охлаждение подсолнечного масла
в разборном пластинчатом теплообменнике водой

БАЛТИМОР
г. Санкт–Петербург, г. Москва

Две водоохлаждающие установки МВ 075.1
с гидравлическим модулем НСМ 15/2
Холодопроизводительность: 67 кВт
Назначение: охлаждение технологической воды
для производства майонеза

по заказу
ХОЛОДИЛЬНЫЕ СИСТЕМЫ
Водоохлаждающая установка МВ 880.34
Холодопроизводительность: 519 кВт
Назначение: охлаждение водного раствора
пропиленгликоля

МК «АГРОТЭК»
Саратов

Водоохлаждающая установка МВ 65.1
Холодопроизводительность: 40 кВт
Назначение: охлаждение воды

КОМПАНИЯ «КРАСНОБОР»
Рассвет (Тульская обл.)

Водоохлаждающая машина МВ 164.24
Холодопроизводительность: 140 кВт
Назначение: система охлаждения для технологических
нужд производства мяса индейки

ГК «ЭФКО»
Алексеевка (Белгородская обл.)

Водоохлаждающая установка МВ 150.25
Холодопроизводительность: 152 кВт
Назначение: система холодоснабжения
производственной линии по выработке пищевых
ферментов.

ХОЛОД СЛАВМО
г. Санкт–Петербург

Две водоохлаждающие машины МВ 85.1
с гидравлическим модулем НСМ 22/36
Холодопроизводительность: 78 кВт
Назначение: охлаждение смеси мороженого

ТАЛОСТО
Волхов (Ленинградская обл.)

Водоохлаждающие машины МВ 135.1 и МВ 180.1
Холодопроизводительность: 131 кВт и 179 кВт
Назначение: охлаждение смеси мороженого

Россия, 191123, Санкт–Петербург, ул. Шпалерная, д. 32, лит. А, пом. 6-Н
тел.: (812) 327-38-21, 579-98-75, 579-98-65 факс: (812) 327-33-45
www.aircool.ru e-mail: pro@aircool.ru

AIRCOOL®

ВОДООХЛАЖДАЮЩИЕ МАШИНЫ. НИИ И ПРОИЗВОДСТВЕННЫЕ ПРЕДПРИЯТИЯ

ФИЗИКО-ТЕХНИЧЕСКИЙ ИНСТИТУТ ИМЕНИ А. Ф. ИОФФЕ
Санкт–Петербург

Водоохлаждающая машина МВТ 040.13 со щитом управления
Холодопроизводительность: 16,0 кВт
Назначение: охлаждение инжектора атомов токамака «Глобус-М»

ИНСТИТУТ ИСКУССТВЕННОГО КАУЧУКА
Санкт–Петербург

Водоохлаждающая установка МВ 185.1
с гидравлическим модулем НСМ 19/24
Холодопроизводительность: 110 кВт
Назначение: холодоснабжение технологических процессов

ЛОМО
Санкт–Петербург

Водоохлаждающая установка МВ 087.2
Холодопроизводительность: 87 кВт
Назначение: система термостатирования камеры по выращиванию оптических кристаллов
Водоохлаждающая установка МВ 016.13
Холодопроизводительность: 13,4 кВт
Назначение: охлаждение технологической воды для линии по выращиванию искусственных кристаллов

РНИИ «ЭЛЕКТРОНСТАНДАРТ»
Санкт–Петербург

Водоохлаждающая установка со щитом управления АСС МВ 060.23
Холодопроизводительность: 59,6 кВт
Назначение: для производственных нужд предприятия

ИМПУЛЬС
Санкт–Петербург

Водоохлаждающая установка со щитом управления АСС МВ 250.23
Холодопроизводительность: 249 кВт
Назначение: для технологических нужд предприятия

ЦЕНТРОТЕХ–ЭХЗ
Санкт–Петербург

Водоохлаждающая установка МВ 235.2
Холодопроизводительность: 242 кВт.
Назначение: охлаждение воды в системе оборотного водоснабжения технологических процессов

КУБАНЬЛЕС–СТРОЙ
Краснодар

Две водоохлаждающие установки МВ 045.1 и МВ 125.1
Холодопроизводительность: 44 и 120 кВт
Назначение: система оборотного водоснабжения технологических процессов

ЭЛЕКТРОТЯГА
Санкт–Петербург

Водоохлаждающая установка МВ 145.1
Холодопроизводительность: 142 кВт
Назначение: система оборотного водоснабжения технологических процессов

КОРПОРАЦИЯ ВСМПО–АВИСМА
Екатеринбург

Водоохлаждающая установка МВ 045.1
с гидравлическим модулем НСМ 14/2
Холодопроизводительность: 44 кВт
Назначение:система охлаждения смазочно-охлаждающей жидкости для производственной линии

ЗАВОД «НАВИГАТОР»
Санкт–Петербург

Холодильная машина МВ 097.23 и гидравлический модуль
Холодопроизводительность: 340 кВт
Назначение: охлаждение технологической воды для производства систем

АКВАРИУМ БАЙКАЛЬСКОЙ НЕРПЫ
Листвянка (Иркутская обл.)

Водоохлаждающая машина МВТ 117.33
Холодопроизводительность: 43,88 кВт
Назначение: система охлаждения для поддержания оптимальной температуры воды в бассейнах с нерпами

Россия, 191123, Санкт–Петербург, ул. Шпалерная, д. 32, лит. А, пом. 6-Н
тел.: (812) 327-38-21, 579-98-75, 579-98-65 факс: (812) 327-33-45
www.aircool.ru e-mail: pro@aircool.ru

AIRCOOL®

ВОДООХЛАЖДАЮЩИЕ МАШИНЫ. МАШИНОСТРОЕНИЕ

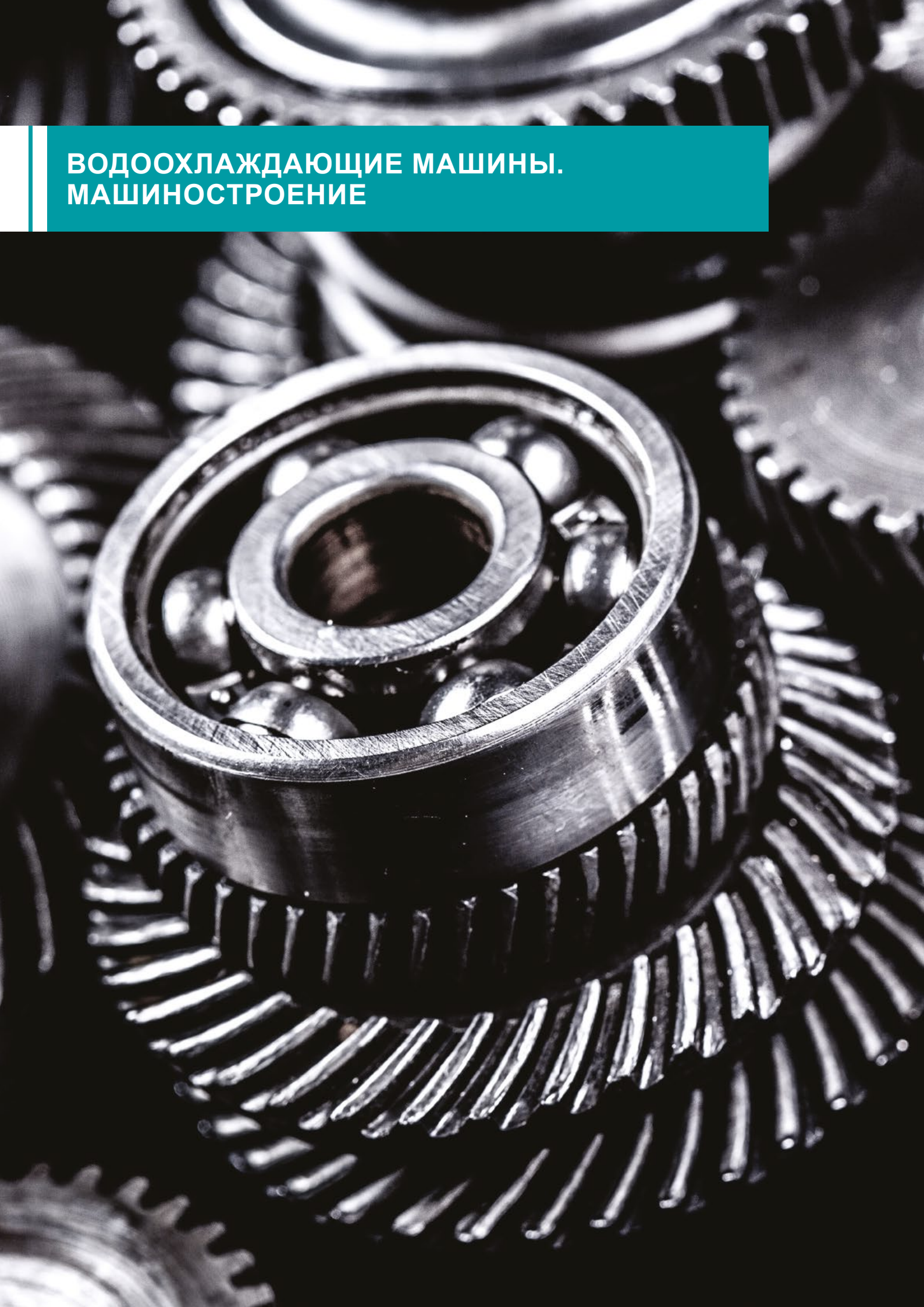

ТИХВИНСКИЙ ВАГОНОСТРОИТЕЛЬНЫЙ ЗАВОД

Тихвин (Ленинградская обл.)

Производство водоохлаждающей машины МВ 400.2 с циркуляционным насосом
Холодопроизводительность: 380 кВт.
Назначение: охлаждение воды для технологического процесса охлаждения форм

НОВОЧЕРКАССКИЙ ЭЛЕКТРОВОЗОСТРОИТЕЛЬНЫЙ ЗАВОД (НЭВЗ)

Новочеркасск (Ростовская обл.)

Содействие проектному институту в проектировании разделов ХС.
Две холодильные машины МВ 780.2 с гидравлическим модулем
Холодопроизводительность: 2х850 кВт
Назначение: охлаждение технологической воды для сталелитейного производства

КИРОВСКИЙ ЗАВОД

Санкт–Петербург

Водоохлаждающая машина МВ 56.2 с гидравлическим модулем НС 10/30-1000 и накопительным баком на 1000 л
Холодопроизводительность: 56 кВт.
Назначение: охлаждение жидкости для охлаждения станков

ШИННЫЙ ЗАВОД

Набережные челны

Водоохлаждающая машина МВ 250.2 DK со щитом управления
Холодопроизводительность: 262 кВт

ПЕТРОКОММЕРЦ

Санкт–Петербург

Система охлаждения жидкости на базе водоохлаждающей машины МВ 025
Холодопроизводительность: 25 кВт
Назначение: охлаждение вспомогательного оборудования станков по производству печатных плат.
Водоохлаждающая установка МВ 016.17
Холодопроизводительность: 13,4 кВт
Назначение: охлаждения воды для производства печатных плат

СЫКТЫВКАРСКИЙ ФАНЕРНЫЙ ЗАВОД

Сыктывкар

Система охлаждения на базе водоохлаждающей машины МВТ 480.23
Холодопроизводительность: 432 кВт
Назначение: технологические нужды предприятия

СТАДКО

Всеволожск (Ленинградская обл.)

Холодильная машина с гидравлическим модулем
Назначение: использование для системы термостатирования промышленных прессов.

СИЛОВЫЕ МАШИНЫ

Санкт–Петербург

Водоохлаждающая машина МВ 045.14
Холодопроизводительность: 43 кВт
Назначение: технологические нужды предприятия

ГОЗ «ОБУХОВСКИЙ ЗАВОД»

Санкт–Петербург

Две водоохлаждающие машины МВ 820.67 и МВ 065.23
Холодопроизводительность: 900 и 65 кВт
Назначение: использование в системе кондиционирования воздуха предприятия

АККУМУЛЯТОРНАЯ КОМПАНИЯ «РИГЕЛЬ»

Санкт–Петербург

Холодильная машина МВ 340.1 с гидравлическим модулем
Холодопроизводительность: 340 кВт
Назначение: охлаждение технологической воды для производства аккумуляторных батарей

АМХ групп для
ЛИНДЕ ГАЗ РУС

Балашиха (Московская обл.)

Назначение: система охлаждения жидкости для технологических нужд предприятия

Россия, 191123, Санкт–Петербург, ул. Шпалерная, д. 32, лит. А, пом. 6-Н
тел.: (812) 327-38-21, 579-98-75, 579-98-65 факс: (812) 327-33-45
www.aircool.ru e-mail: pro@aircool.ru

AIRCOOL®

ВОДООХЛАЖДАЮЩИЕ МАШИНЫ. ХИМИЧЕСКАЯ ПРОМЫШЛЕННОСТЬ

ВОДООХЛАЖДАЮЩИЕ МАШИНЫ. ЭЛЕКТРОКАБЕЛЬНАЯ ПРОДУКЦИИ

ВОДООХЛАЖДАЮЩИЕ МАШИНЫ. ЦЕНТРЫ ОБРАБОТКИ ДАННЫХ

СТЕРЛИТАМАКСКИЙ НЕФТЕХИМИЧЕСКИЙ ЗАВОД

Стерлитамак

Водоохлаждающая установка МВ 420.2
Холодопроизводительность: 320 кВт
Назначение: охлаждение технического рассола в химическом производстве

ХИММАШСТАРТ

Пенза

Две водоохлаждающие установки МВ 720.2
Холодопроизводительность: 2х720 кВт
Две водоохлаждающие установки МВ 055.1
Холодопроизводительность: 2х55 кВт
Назначение: охлаждение технологической воды для химического производства

ХИМИЧЕСКОЕ ПРОИЗВОДСТВО

Ногинск (Московская обл.)

Водоохлаждающая машина МВТ 480.27
Холодопроизводительность 432 кВт
Назначение: система охлаждения теплоносителя для технологических нужд завода.

КАМТЭКС–ХИМПРОМ

Пермь

Водоохлаждающая установка МВ 110.17
Холодопроизводительность: 100 кВт
Назначение: для технологических нужд предприятия

ООО «ЭФКО КОСМЕТИК»

Хозольский (Воронежская обл.)

Водоохлаждающая установка МВ 005.15-Н
Холодопроизводительность: 4,82 кВт
Назначение: охлаждение водного раствора пропиленгликоля для нужд производства

АГРОКАБЕЛЬ

Окуловка (Новгородская обл.)

Водоохлаждающая установка МВ 095.23
Холодопроизводительность: 100 кВт
Назначение: система охлаждения для волочильной линии, используемой при производстве электрокабеля

ТВЕРЬЭНЕРГОКАБЕЛЬ

Тверь

Водоохлаждающая установка МВ 720.2
Холодопроизводительность: 1010 кВт
Назначение: система охлаждения для волочильной линии, используемой при производстве электрокабеля

СЕВКАБЕЛЬ

Санкт–Петербург

Две водоохлаждающие установки МВТ 520.2
Холодопроизводительность: 636 кВт.
Назначение: система охлаждения с функцией «freecooling» для волочильной линии, используемой при производстве электрокабеля
Две водоохлаждающие установки МВ 235.2 и МВ 325.2
Холодопроизводительность: 270 кВт и 325 кВт
Назначение: система оборотного водоснабжения технологических процессов.

ФЕДЕРАЛЬНЫЙ ЦЕНТР ОБРАБОТКИ ДАННЫХ

Ленинградская обл.

Четыре водоохлаждающих установки МВТ 760.27
Холодпроизводительность: 4х750 кВт
Назначение: система охлаждения для одного из крупнейших ЦОД в России

Россия, 191123, Санкт–Петербург, ул. Шпалерная, д. 32, лит. А, пом. 6-Н
тел.: (812) 327-38-21, 579-98-75, 579-98-65 факс: (812) 327-33-45
www.aircool.ru e-mail: pro@aircool.ru

AIRCOOL®

ВОДООХЛАЖДАЮЩИЕ МАШИНЫ. СИСТЕМЫ КОНДИЦИОНИРОВАНИЯ ВОЗДУХА

ГОРОДСКОЙ КЛИНИЧЕСКИЙ ОНКОЛОГИЧЕСКИЙ ДИСПАНСЕР
Санкт–Петербург

Водоохлаждающая машина МВ 065.1
Холодопроизводительность: 71 кВт
Назначение: охлаждение магнитно-резонансного томографа и кондиционирование комнат сканирования (РЧ-кабина), комнаты управления, технической комнаты

по заказу фирмы «КПС» для проекта оснащения помещения больницы
Две водоохлаждающих машины МВ 420.17
Холодопроизводительность: 423 кВт
Назначение: оснащение систем кондиционирования воздуха больницы и операционной

ПЕРИНАТАЛЬНЫЙ ЦЕНТР ФГУ «ФЦСКЭ ИМ. В.А. АЛМАЗОВА»
Санкт–Петербург

Две водоохлажадющие установки МВ 065.2 и МВ 175.2
Холодопроизводительность: 380 кВт и 204 кВт
Назначение: система кондиционирования воздуха

ТЕЛЕЦЕНТР НА ЧАПЫГИНА, 6
Санкт–Петербург

Водоохлаждающая установка МВ 780.2
Холодопроизводительность: 780 кВт
Назначение: система кондиционирования воздуха

РЕСТОРАН МАКДОНАЛЬС
Санкт–Петербург

Водоохлаждающая установка МВ 115.2
Холодопроизводительность: 110 кВт
Назначение: система кондиционирования воздуха

ПРК МАКДОНАЛЬС
Москва

Водоохлаждающая установка МВ 770.2
с гидравлическим модулем НСМ 102/36
Холодопроизводительность: 774 кВт
Назначение: система кондиционирования воздуха

ГОСТИНИЦА «МОСКВА»
Санкт–Петербург

Двухрежимная водоохлаждающая установка
с реверсивным циклом МВ 125.2
Холодпроизводительность: 120 кВт
Чиллер для кондиционирования воздуха МВ 305.2
Холодопроизводительность: 305 кВт
Назначение: оснащение системы кондиционирования воздуха

ОТЕЛЬ «КЕМПИНСКИ МОЙКА 22»
Санкт–Петербург

Холодильная установка
Холодопроизводительность: 100 кВт
Назначение: энергосберегающая система кондиционирования воздуха

РУССКИЙ СТАНДАРТ
Санкт–Петербург

Водоохлаждающая установка МВ 480.2
Холодопроизводительность: 489 кВт

Россия, 191123, Санкт–Петербург, ул. Шпалерная, д. 32, лит. А, пом. 6-Н
тел.: (812) 327-38-21, 579-98-75, 579-98-65 факс: (812) 327-33-45
www.aircool.ru e-mail: pro@aircool.ru

AIRCOOL®

ВОДООХЛАЖДАЮЩИЕ МАШИНЫ.
СИСТЕМЫ КОНДИЦИОНИРОВАНИЯ ВОЗДУХА

Назначение: охлаждение воды для системы кондиционирования воздуха

ТК «КОНТИНЕНТ»
(Республика Карелия)

совместно с «ВентПрофСистема»
Водоохлаждающая установка МВ 205.2

Назначение: система кондиционирования воздуха

ТРК «РАДУГА»
совместно с «СЗМА»
Санкт–Петербург

Два охладителя жидкости
Холодопроизводительность: 2448 кВт

с гидравлическими модулями НСМ 35/1600 и НСМ 44/800
Холодопроизводительность: 210 кВт
Назначение: охлаждение воды для системы кондиционирования воздуха

ТРК «ГРАНД КАНЬОН»
совместно с CTM PRO
Санкт–Петербург

Холодильная установка
Холодопроизводительность: 800 кВт
Назначение: работа установки в составе системы центрального кондиционирования воздуха

ТРК «ГУЛЛИВЕР»
Санкт–Петербург

Семь водоохлаждающих машин с гидромодулем:
МВ 440/2, МВ 285/2 – 3 шт., МВ 100/2, МВ 85/2, МВ 65
Холодопроизводительность: 440, 290, 98, 85, 67 кВт

Назначение: работа установки в составе системы центрального кондиционирования воздуха

СЕВЕРСТАЛЬ
совместно с Эталон
Санкт–Петербург

Шесть холодильных машин для систем кондиционирования производственных цехов
Суммарная холодопроизводительность 620 кВт
Назначение: работа установки в составе системы центрального кондиционирования воздуха

БЦ «САНКТ–ПЕТЕРБУРГ ПЛАЗА»
Санкт–Петербург

Реконструкция системы комфортного кондиционирования воздуха
Суммарная холодопроизводительность: 320 кВт

AIRCOOL®

Россия, 191123, Санкт–Петербург, ул. Шпалерная, д. 32, лит. А, пом. 6-Н
тел.: (812) 327-38-21, 579-98-75, 579-98-65 факс: (812) 327-33-45
www.aircool.ru e-mail: pro@aircool.ru

СЕРТИФИКАТЫ ДИСТРИБУЦИИ И СЕРВИСНЫЕ СЕРТИФИКАТЫ

Bitzer

Certificate

This is to certify that

Company AIRCOOL

St. Petersburg / Russia

is an authorized dealer for BITZER products

in the territory of Russia

since 1994

January 24, 2000

Hans P. Meurer
Vice President
International Sales and Marketing

BITZER INTERNATIONAL

Sindelfingen, Eschenbrünnlestraße 15
(Germany)

GÜNTNER

Certificate
of Cooperation

We certify that the company

Aircool & Co

St. Petersburg / Russia

has been appointed as a Wholesaler and Authorised Service Center of

Güntner and thermowave products

for the territory of Russia.

Robert Gorle, Managing Director
Dariusz Binczyk, Sales Director South-Eastern Europe
Aleksey Odintsov, Sales Manager Russia

Güntner GmbH & Co. KG · Hans-Güntner-Str. 2 – 6 · 82256 Fürstenfeldbruck · Germany

Members of Güntner Group

JEGGI thermowave basetec

ALFA

LU-VE GROUP

Certificate

Настоящим сертификатом компания ЛЮ-ВЕ Москоу удостоверяет, что:

ООО «Эйркул»

является её «Авторизированным сервисным партнёром» ALFA LU-VE Brand

на территории Российской Федерации

Настоящий сертификат действует с 01.01.2021 по 31.12.2022

www.alfa.luvegroup.com

frascold

DISTRIBUTOR CERTIFICATE

This is to certify that

AIRCOOL CO. Ltd

Ul. Shpalernaya 32-6H, 191123

St. Petersburg

is an authorized distributor of FRASCOLD Spa products in the territory of Russia

2022

frascold

SERVICE CENTER CERTIFICATE

This is to certify that

AIRCOOL CO. Ltd

Ul. Shpalernaya 32-6H, 191123

St. Petersburg

is an authorised service center of FRASCOLD Spa products in the territory of Russia

2022

TerraFrigo®
refrigeration systems

01 января 2022 г. № 834

СЕРТИФИКАТ

ООО «ЭЙРКУЛ»

г. Санкт-Петербург

является официальным дистрибьютором ООО «Завод ТерраФриго» по направлению теплообменные агрегаты

Срок действия Сертификата: до 31.12.2022 г.

Генеральный директор
ООО «Завод ТерраФриго» Расторгуев М.Ю.

г. Ростов-на-Дону

2022 год

Green Point
A SERVICE BY BITZER GROUP

CERTIFICATE

In acknowledgement that

AIRCOOL LLC
St. Petersburg, Russia

Is appointed as the official

GREEN POINT for Russia

The qualification includes:
// Disassembly and Inspection of BITZER Reciprocating & Screw Compressors
// Overhauling and Repairing of BITZER Reciprocating & Screw Compressors
// Original Spare parts & Oil

This certificate is valid until 12/31/2022

Philippe Maratuech
Director Services & After-Sales, BITZER Kühlmaschinenbau GmbH, Sindelfingen, Germany
Managing Director Green Point Competence Centre, Combs-la-Ville, France

2022

Bitzer

Certificate

Настоящим Сертификатом свидетельствуем, что

КОМПАНИЯ ООО «ЭЙРКУЛ»

Санкт – Петербург, Россия

является авторизованным сервисным центром Битцер

в России

с 1999 года

Январь 2005

Ю. Терпеньянц

Зам. генерального директора
Битцер СНГ

BITZER INTERNATIONAL

EMERSON

ПИСЬМО О ПОЛНОМОЧИЯХ

31 января 2022 года

Мы, фирма **Emerson Climate Technologies GmbH** (Германия, г. Берлин, Ам Боргштуции, 31), как производитель холодильных компрессоров **Copeland**, агрегатов и средств автоматики **Alco Controls** настоящим уполномочиваем фирму **ООО «Эйркул»** (Россия 191123, г. Санкт-Петербург, ул. Шпалерная, д. 32-6Н) быть **ОФИЦИАЛЬНЫМ ДИСТРИБЬЮТОРОМ** нашей фирмы на территории **Российской Федерации.**

Как официальный партнер фирмы **ООО «ЭЙРКУЛ»** имеет право и обладает необходимой квалификацией и ресурсной базой для осуществления подбора, комплектации, сборки и поставки оборудования нашей фирмы.

Настоящее письмо имеет срок действия до: **31 декабря 2022 года**

Станислав Ходжсмирон
Директор по продажам в странах СНГ
Emerson Commercial & Residential Solutions Europe

EMERSON Climate Technologies

ENGINEERING TOMORROW Danfoss

СЕРТИФИКАТ
дистрибьютора

Настоящий сертификат подтверждает, что

ООО «Эйркул»

является дистрибьютором холодильного оборудования ООО «Данфосс» на территории РФ

Директор холодильного направления Россия и СНГ
ООО «Данфосс»

Чуриков Ю. Ю.

1 января 2022 года

Срок действия сертификата – 1 год

Россия, 191123, Санкт–Петербург, ул. Шпалерная, д. 32, лит. А, пом. 6-Н
тел.: (812) 327-38-21, 579-98-75, 579-98-65 факс: (812) 327-33-45
www.aircool.ru e-mail: pro@aircool.ru

AIRCOOL®

ООО «ЭЙРКУЛ» занимает лидирующие позиции среди сотен тысяч предприятий РФ награждено Национальным Сертификатом «ЛИДЕР ЭКОНОМИКИ РОССИИ»

aircool co ®
ФИРМА ЭЙРКУЛ

Система менеджмента качества ISO 9001:2015

с 1994 года

РЕФЕРЕНЦ-ЛИСТ

ВОДООХЛАЖДАЮЩИЕ МАШИНЫ ДЛЯ ПРОИЗВОДСТВЕННЫХ ПРОЦЕССОВ И СИСТЕМ КОНДИЦИОНИРОВАНИЯ ВОЗДУХА

Система менеджмента качества ООО «Эйркул» сертифицирована международным стандартом ISO 9001:2015 за № РОСС RU.C.04ХЖ.СК.0698

Россия, 191123
Санкт–Петербург, ул. Шпалерная, д. 32, лит. А ,пом. 6-Н
тел.: (812) 327-38-21, 579-98-75, 579-98-65
факс: (812) 327-33-45
www.aircool.pro e-mail: pro@aircool.ru

ПРОЕКТИРОВАНИЕ ПОСТАВКИ ПРОИЗВОДСТВО МОНТАЖ СЕРВИС ОБУЧЕНИЕ